tische | tables

Sitztisch Devon Rustico, exklusiv gefertigt für DLSE | Stuhl Orso Black | Stuhl About a Chair AAC 23 gepolstert/schwarz von HAY | Stuhl Hee von HAY | Stuhl About a Chair AAC 12 schwarz von HAY | Artikel unserer Deko-Serie und Tableware unseres Kooperationspartners

holz | wood

lackiert | weiß
coated | white
60 x 60 | 70 x 70 | 80 x 80
Ø 60 | Ø 70 | Ø 80

lackiert | schwarz
coated | black
70 x 70 | 80 x 80
Ø 60 | Ø 70 | Ø 80

holz | wood

Buche | klar lackiert
beech | clear coat
70 x 70
Ø 70 | Ø 80

Eiche-Dekor hell
Light oak laminate
70 x 70

Nussbaum-Dekor
walnut laminate
Ø 70

massivholz | solid wood

Eiche dunkel | dark oak
70 x 70

glas | glass

Glas | satiniert
glass | satin-finish
Ø 60 | Ø 70 | Ø 80

Glas | klar
glass | clear
Ø 70

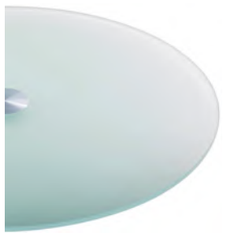

outdoor | holz | wood

Rustico | Eiche geölt oak, oiled
75 x 75

weiß | white
Ø 70

Inox
Ø 70

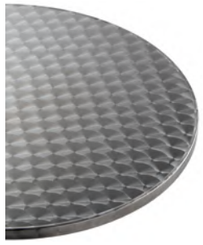

Sitztisch Modo Doppel mit schwarzer Tischplatte 180 x 80 | Stuhl Xavier schwarz | Artikel unserer Deko-Serie und Tableware unseres Kooperationspartners

athen

H 54 | 70 | 107

Tischplatten | table tops
siehe Auswahl auf S. 72-73
see assortment on p. 72-73

Metall | verchromt
metal | chrome

brio

H 72 | 110

Tischplatten | table tops
siehe Auswahl auf S. 72-73
see assortment on p. 72-73

Metall | matt verchromt
metal | matte chrome

chromo

H 50 | 75 | 111

Tischplatten | table tops
siehe Auswahl auf S. 72-73
see assortment on p. 72-73

Edelstahl | **stainless steel**

copenhague

Sitztisch | table
H 74 | **Ø** 90

Stehtisch | high table
H 105 | **Ø** 70

Holz | Eiche natur
wood | natural oak

NEW!

NEW!

mister x

Sitztisch | table

H 74 | 109

Tischplatten | table tops
70 x 70
Holz, lackiert | weiß
wood, coated | white

Stahl, lackiert | weiß
steel, coated | white

modo rustico

H 75 | 109

Tischplatten | table tops
75x75 - Rustico

Stahl, beschichtet | schwarz
steel, coated | black

NEW!

NEW!

kalender

H 40 | 74 | 110

Tischplatten | table tops
siehe Auswahl auf S. 72-73
see assortment on p. 72-73

Metall | verchromt
metal | chrome

Sitztisch Inn | Stuhl DSR von Vitra | Artikel unserer Deko-Serie und Tableware unseres Kooperationspartners.

inn

Stilischer Dinner- oder Besprechungstisch mit weiß gepulvertem Stahlgestell, an dessen Tischplatte mit 120 cm Durchmesser bequem sechs Personen Platz finden. Durch unsere hochwertigen Tischplatten und die ansprechende Farbgebung des Gestells können Sie auf Tischwäsche verzichten. Ein nicht zu verachtender Umweltaspekt! Dieser Tisch passt auf jede Hochzeit oder jedes Dinner. Auch für moderne Messestände wird er gerne genommen.

inn

H 74 | **Ø** 120

Holz, lackiert | weiß
wood, coated | white

Stahl, lackiert | weiß
steel, coated | white

miura

H 50 | 73 | 109 | **Ø** 60

Stahl, lackiert | schwarz
steel, coated | black

miura

H 45 | 73 |109 | **Ø** 60

Stahl, lackiert | weiß
steel, coated | white

modo

H 50 | 75 | 111

Tischplatten | table tops
siehe Auswahl auf S. 72-73
see assortment on p. 72-73

Stahl, beschichtet | schwarz
steel, coated | black

nizza

H 78 | 116

Tischplatten | table tops
siehe Auswahl auf S. 72-73
see assortment on p. 72-73

Stahl, lackiert | schwarz
steel, coated | black

orso

H 42 | 70 | 108

Tischplatten | table tops
Ø 70 | 70 x 70
Holz, lackiert | weiß, schwarz
wood, coated | white, black

Holz | Eiche natur
wood | natural oak

orso black

H 42 | 70 | 108

Tischplatten | table tops
Ø 70 | 70 x 70
Holz, lackiert | weiß, schwarz
wood, coated | white, black

Holz, lackiert | schwarz
wood, coated | black

NEW!

NEW!

NEW!

quadrat

H 75 | 109

Tischplatten | table tops
siehe Auswahl auf S. 72-73
see assortment on p. 72-73

Edelstahl | gebürstet
stainless steel | brushed

quadrat rustico

H 75 | 109

Tischplatten | table tops
75x75 - Rustico

Edelstahl | gebürstet
stainless steel | brushed

NEW!

NEW!

NEW!

quinn

H 43 | 75 | 111

Tischplatten | table tops
70 x 70
Holz, lackiert | weiß, schwarz
wood, coated | white, black

Metall | verchromt
metal | chrome

sea

H 46 | 70 | 103

Tischplatten | table tops
siehe Auswahl auf S. 72-73
see assortment on p. 72-73

Aluminium | poliert
aluminium | polished

stylus

H 73 | 100

Tischplatten | table tops
70 x 70
Holz, lackiert | weiß
wood, coated | white

Stahl, lackiert | weiß
steel, coated | white

taksim

H 50 | 75 | 111

Tischplatten | table tops
siehe Auswahl auf S. 72-73
see assortment on p. 72-73

Edelstahl | gebürstet
stainless steel | brushed

Beistelltisch Tray Table M schwarz, von HAY | Loungegruppe London hellgrau und Hocker Cubi Soft hellgrau

tray table m

Der dänische Hersteller HAY hat mit dem Tray Table einen puristischen Designer-Tisch mit abnehmbarem Tablett geschaffen. Der Kontrast zwischen dem filigranen, pulverbeschichteten Stahlgestell und dem massiv anmutenden Tablett schafft ein interessantes optisches Spannungsverhältnis. Bei uns erhalten Sie diesen Tisch in der mittleren Größe und in den Farben Weiß und Schwarz.

tray table m

H 44 | **B** 40 | **T** 40

Stahl, lackiert | weiß, schwarz
steel, coated | white, black

NEW!

NEW!

alan

H 34 | **B** 105 | **T** 55

Holz, lackiert | weiß, schwarz
wood, coated | white, black

Metall | verchromt
metal | chrome

atlanta

H 40 | **B** 120 | **T** 65

Holz, lackiert | weiß
wood, coated | white

blanco 45

H 45 | **B** 45 | **T** 45

Holz, lackiert | weiß, schwarz
wood, coated | white, black

chrissy

H 28 | **B** 120 | **T** 80

Plexiglas | satiniert
acrylic glass | satin-finish

Palettenholz | **pallet wood**

cubus

H 43 | **B** 45 | **T** 45

Holz, lackiert | weiß, schwarz
wood, coated | white, black

lily

H 45

Tischplatten | table tops
siehe Auswahl auf S. 72-73,
außer Glasplatten | see assortment
on p. 72-73, except glass tops

Metall | verchromt
metal | chrome

don't leave me

H 58 | **Ø** 38

Stahl, lackiert | weiß, schwarz
steel, coated | white., black

highline

H 42
Tischplatten | table tops
70 x 70 | 80 x 80
Holz, lackiert | weiß, schwarz
wood, coated | white, black

120 x 70 | 150 x 80 | 200 x 80

Metall | verchromt
metal | chrome

ika

H 45 | **B** 55 | **T** 55

Holz, lackiert | weiß, schwarz
wood, coated | white, black

ks 60 | 100 | 120

H 35 | **B** 60 | 100 | 120 | **T** 50

Holz, lackiert | weiß, schwarz
wood, coated | white, black

Edelstahl | gebürstet
stainless steel | brushed

ks mono 60 | 100 | 120

H 35 | **B** 60 | 100 | 120 | **T** 50

Holz, lackiert | weiß, schwarz
wood, coated | white, black

Stahl, lackiert | weiß, schwarz
steel, coated | white, black

space s

H 43 | **B** 50 | **T** 50

Holz, lackiert | schwarz
wood, coated | black

Stahl, lackiert | schwarz
steel, coated | black

space l

H 50 | **B** 90 | **T** 60

Holz, lackiert | schwarz
wood, coated | black

Stahl, lackiert | schwarz
steel, coated | black

perfect

H 42 | **B** 70 | **T** 43

Stahl, lackiert | weiß
steel, coated | white

Metall | verchromt
metal | chrome

vino

H 30 | **B** 53 | **T** 41

Weinkiste | wine crate

Stehtisch Blanco 170 | Barhocker Catifa 46, weiß von Arper | Barhocker Lem, weiß und Barhocker Thin, weiß von LaPalma

blanco

Der beliebte Brückentisch Blanco wird für DLSE in handwerklicher Schreinertradition aus MDF hergestellt und anschließend lackiert. Das modular aufgebaute Möbel ist sowohl als Sitztisch in Längen von 60 bis 200 cm, als auch als Stehtisch mit Längen bis zu 260 cm erhältlich. Ebenso ist eine breitere Variante mit den Maßen 180 x 80 cm und Varianten mit bodentiefen Blenden für Podiumsituationen erhältlich.

blanco 60 | 120 | 140 | 170 | 200

H 75 | 110 | **B** 60 | 120 | 140 | 170 | 200 | **T** 75

Holz, lackiert | weiß
wood, coated | white

blanco 260

H 110 | **B** 260 | **T** 75

Holz, lackiert | weiß
wood, coated | white

blanco big

H 75 | 110 | **B** 180 | **T** 75

Holz, lackiert | weiß
wood, coated | white

blanco blende
front panel

für Größen | for sizes
60 | 120 | 140 | 170 | 200

Holz, lackiert | weiß
wood, coated | white

blanco curve

H 75 | 110 | **B** 180 | **T** 80 | ∇90°

Holz, lackiert | weiß
wood, coated | white

chrissy

H 111 | **B** 120 | **T** 50

Palettenholz | pallet wood

chromo doppel

H 75 | 110

Tischplatten | table tops
120 x 80 | 150 x 80 | 180 x 80 | 200 x 70
Holz, lackiert | weiß, schwarz
wood, coated | white, black

Edelstahl | gebürstet
stainless steel | brushed

copenhague

H 73

Tischplatte | table top
200 x 90
Holz & Laminat | cremeweiß
wood & laminate | cream

Holz | Eiche geseift
wood | soaped oak

devon

H 75 | 110
Tischplatten | table tops
160 x 80
Holz, lackiert | schwarz, weiß
wood, coated | black, white

Stahl, lackiert | schwarz
steel, coated | black

NEW!

NEW!

devon rustico

H 75 | 110

Tischplatte | table top
160 x 75 - Rustico

Stahl, lackiert | schwarz
steel, coated | black

NEW!

NEW!

el

H 96-114 | **Ø** 60

Holz, lackiert | schwarz
wood, coated | black

eniy

H 73

Tischplatten | table tops
Ø 120 | Ø 170
Holz, lackiert | weiß, schwarz
wood, coated | white, black

Metall | verchromt
metal | chrome

florenz

H 75|110

Tischplatten | table tops
160 x 80 | 180 x 80
Holz, lackiert | weiß, schwarz
wood, coated | white, black

Edelstahl | gebürstet
stainless steel | brushed

NEW!

NEW!

florenz rustico

H 76|111

Tischplatte | table top
160 x 75 - Rustico

Edelstahl | gebürstet
stainless steel | brushed

NEW!

NEW!

genf

H 73

Tischplatten | Table tops
70 x 70 | 80 x 80 | 120 x 60 | 120 x 70 | 120 x 80 | 140 x 50 | 150 x 80 | 180 x 80 | 240 x 120
Holz, lackiert | weiß, schwarz
wood, coated | white, black

Metall | verchromt
metal | chrome

genf 120 blende
front panel

für Genf mit Breite 120
for Genf with width of 120

Holz, lackiert | weiß
wood, coated | white

genf 150 blende
front panel

für Genf mit Maß 150 x 70
for Genf size 150 x 70

Holz, lackiert | schwarz
wood, coated | black

auch mit Seitenblende
side panels available

highline

H 74

Tischplatten | table tops
70 x 70 | 80 x 80 | 120 x 70
150 x 80 | 200 x 80
Holz, lackiert | weiß, schwarz
wood, coated | white, black

Metall | verchromt
metal | chrome

mata

H 73
Tischplatten | table tops
120 x 80, oval
Holz, lackiert | weiß, anthrazit
wood, coated | white, anthracite
160 x 80, oval
Holz, lackiert | weiß
wood, coated | white

Aluminium | poliert
aluminium | polished

modo rustico

H 75 | 110

Tischplatte | table top
160 x 75 - Rustico

Stahl | schwarz
steel | black

NEW!

NEW!

oval

H 73

Tischplatte | table top
160 x 80, oval
Holz, lackiert | weiß
wood, coated | white

Edelstahl | stainless steel

tension

H 110

Tischplatte | table top
200 x 80
Holz, lackiert | schwarz
wood, coated | black

Stahl | schwarz, mit Stahlseilakzent
steel | black, with steelwire rope

surf

H 73

Tischplatten | table tops
120 x 80 - **Holz, lackiert** | **wood**
weiß, schwarz, anthrazit
white, black, anthracite

Aluminium | poliert
aluminium | polished

taksim doppel

H 75|111

Tischplatten | table tops
120 x 80 | 150 x 80
180 x 80 | 200 x 70
Holz, lackiert | weiß, schwarz
wood, coated | white, black

Edelstahl | gebürstet
stainless steel | brushed

quadrum 140

H 110

Tischplatten | table tops
140 x 70
HPL | weiß, schwarz | white, black

Stahl, lackiert | weiß, schwarz
steel, coated | white, black

NEW!

NEW!

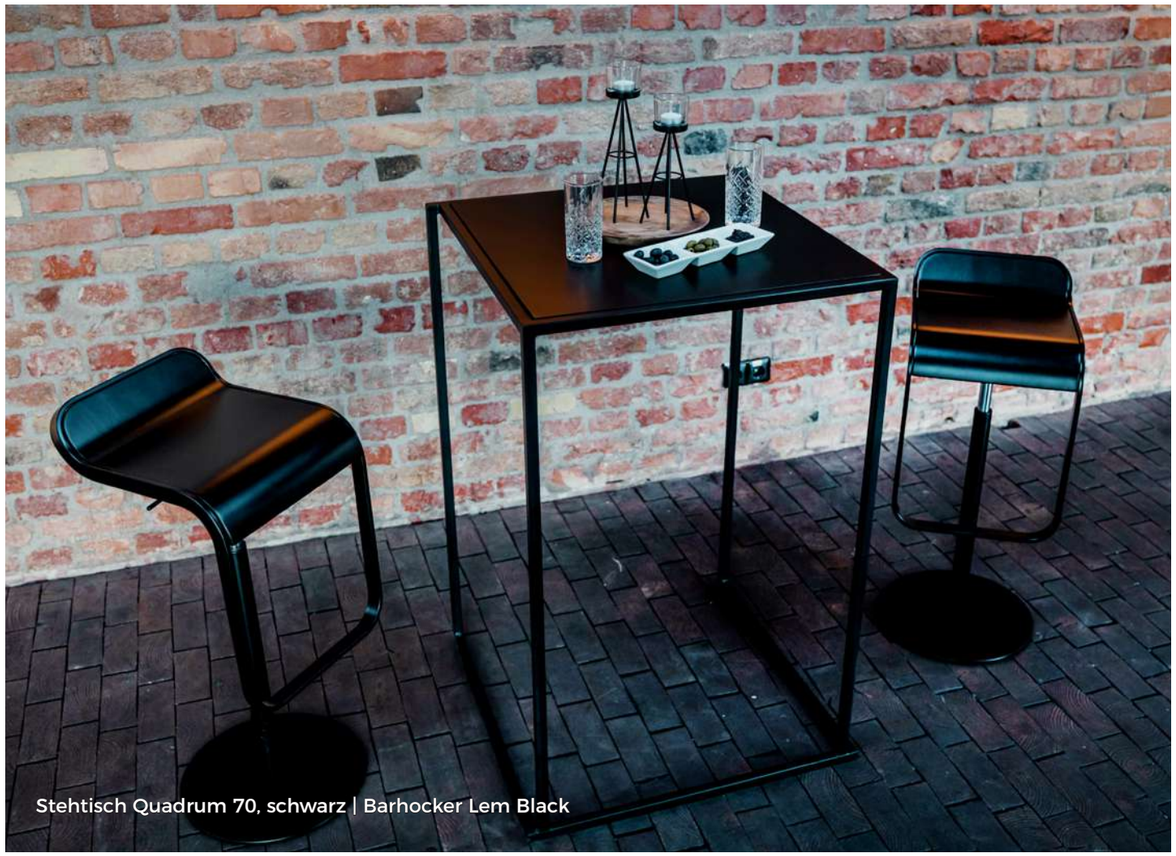

Stehtisch Quadrum 70, schwarz | Barhocker Lem Black

quadrum 70

Neu in unserem Programm ist die Produktfamilie Quadrum. Dieser schlichte Stehtisch besteht aus pulverbeschichtetem Stahlrohr. Durch die eingelassene HPL-Tischplatte sind diese auch im Outdoorbereich einsetzbar. Diese 110 cm hohen Stehtische sind erhältlich in den Abmessungen 140x70 und 70x70 sowohl in schwarz als auch in weiß.

quadrum 70

H 110

Tischplatten | table tops
70 x 70
HPL | weiß, schwarz | white, black

Stahl, lackiert | weiß, schwarz
steel, coated | white, black

NEW!

NEW!